КОМПЛЕКСНИЙ ПЛАН ПРОСТОРОВОГО РОЗВИТКУ ВІННИЦЬКОЇ МІСЬКОЇ ТЕРИТОРІАЛЬНОЇ ГРОМАДИ ТА ПРОЕКТ ВНЕСЕННЯ ЗМІН ДО ГЕНЕРАЛЬНОГО ПЛАНУ м. ВІННИЦЯ

СХЕМА ІСНУЮЧИХ ОБМЕЖЕНЬ У ВИКОРИСТАННІ ЗЕМЕЛЬ

МС "Вінниця" (285 мБС)
М 1:2 (в 1 см 2 %)

теплий період
холодний період
рік

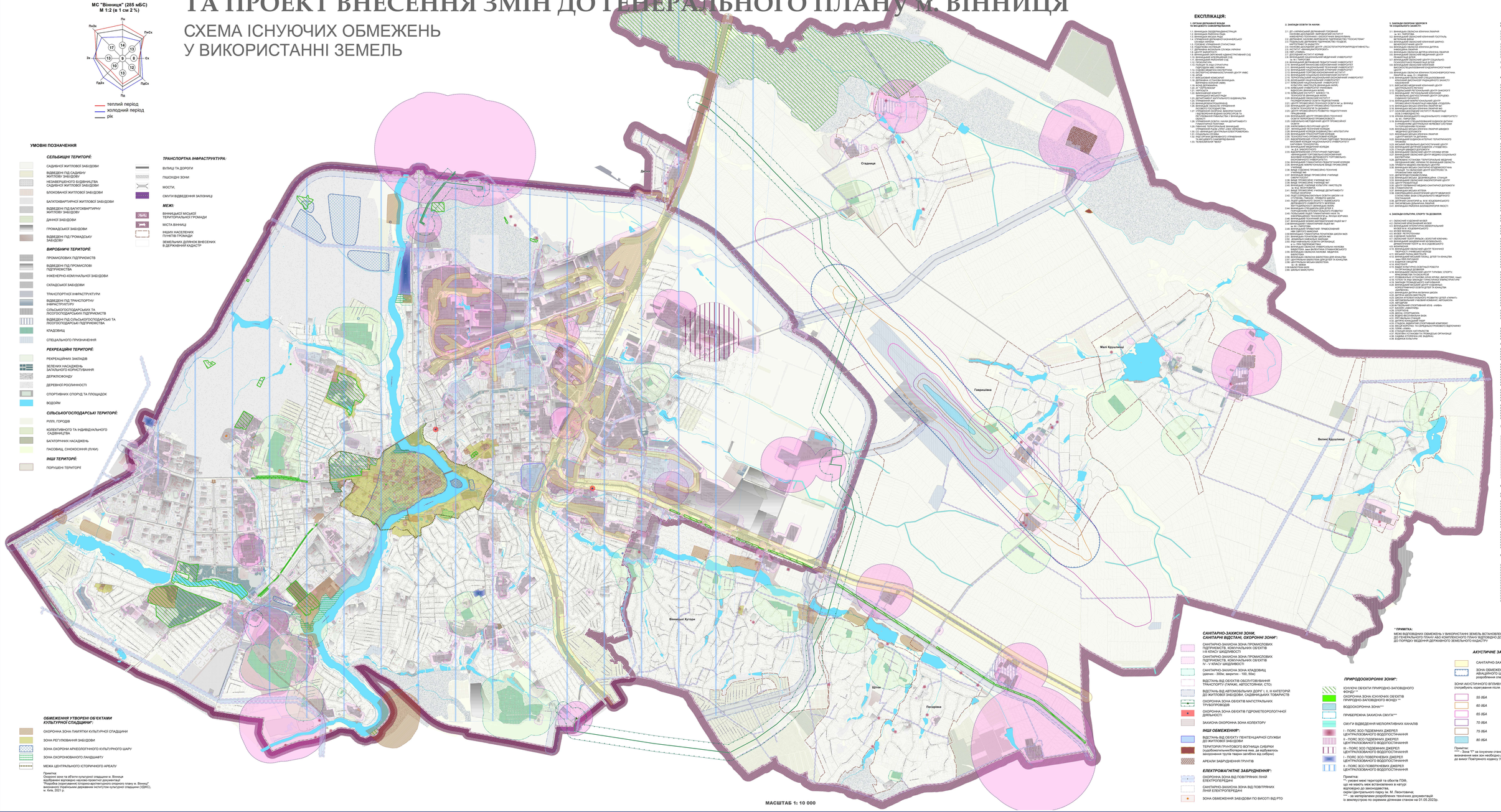

МАСШТАБ 1: 10 000

УМОВНІ ПОЗНАЧЕННЯ

СЕЛЬБИЩНІ ТЕРИТОРІЇ:

- САДИБНОЇ ЖИТЛОВОЇ ЗАБУДОВИ
- ВІДВЕДЕНІ ПІД САДИБНУ ЖИТЛОВУ ЗАБУДОВУ
- НЕЗАВЕРШЕНОГО БУДІВНИЦТВА САДИБНОЇ ЖИТЛОВОЇ ЗАБУДОВИ
- БЛОКОВАНОЇ ЖИТЛОВОЇ ЗАБУДОВИ
- БАГАТОКВАРТИРНОЇ ЖИТЛОВОЇ ЗАБУДОВИ
- ВІДВЕДЕНІ ПІД БАГАТОКВАРТИРНУ ЖИТЛОВУ ЗАБУДОВУ
- ДАЧНОЇ ЗАБУДОВИ
- ПРОМАДСЬКОЇ ЗАБУДОВИ
- ВІДВЕДЕНІ ПІД ГРОМАДСЬКУ ЗАБУДОВУ

ВИРОБНИЧІ ТЕРИТОРІЇ:

- ПРОМИСЛОВИХ ПІДПРИЄМСТВ
- ВІДВЕДЕНІ ПІД ПРОМИСЛОВІ ПІДПРИЄМСТВА
- ІНЖЕНЕРНО-КОМУНАЛЬНОЇ ЗАБУДОВИ
- СКЛАДСЬКОЇ ЗАБУДОВИ
- ТРАНСПОРТНОЇ ІНФРАСТРУКТУРИ
- ВІДВЕДЕНІ ПІД ТРАНСПОРТНУ ІНФРАСТРУКТУРУ
- СІЛЬСЬКОГОСПОДАРСЬКИХ ТА ЛІСОГОСПОДАРСЬКИХ ПІДПРИЄМСТВ
- ВІДВЕДЕНІ ПІД СІЛЬСЬКОГОСПОДАРСЬКІ ТА ЛІСОГОСПОДАРСЬКІ ПІДПРИЄМСТВА
- КРАДОВИЩ
- СПЕЦІАЛЬНОГО ПРИЗНАЧЕННЯ

РЕКРЕАЦІЙНІ ТЕРИТОРІЇ:

- РЕКРЕАЦІЙНИХ ЗАКЛАДІВ
- ЗЕЛЕНИХ НАСАДЖЕНЬ ЗАГАЛЬНОГО КОРИСТУВАННЯ
- ДЕРКЛЮБФОНДУ
- ДЕРЕВНОЇ РОСЛИННОСТІ
- СПОРТИВНИХ СПОРУД ТА ПЛОЩАДОК
- ВОДОЙМ

СІЛЬСЬКОГОСПОДАРСЬКІ ТЕРИТОРІЇ:

- РІЛЛІ, ГОРОДІВ
- КОЛЕКТИВНОГО ТА ІНДИВІДУАЛЬНОГО САДІВНИЦТВА
- БАГАТОРІЧНИХ НАСАДЖЕНЬ
- ПАСОВИЩ, СІНОКОСІННЯ (ЛУКИ)

ІНШІ ТЕРИТОРІЇ:

- ПОРУШЕНІ ТЕРИТОРІЇ

ТРАНСПОРТНА ІНФРАСТРУКТУРА:

- ВУЛИЦЬ ТА ДОРОГИ
- ПІШОХІДНІ ЗОНИ
- МОСТИ,
- СМУГИ ВІДВЕДЕННЯ ЗАЛІЗНИЦЬ

МЕЖІ:

- ВІННИЦЬКОЇ МІСЬКОЇ ТЕРИТОРІАЛЬНОЇ ГРОМАДИ
- МІСТА ВІННИЦЬ
- ІНШИХ НАСЕЛЕНИХ ПУНКТІВ ГРОМАДИ
- ЗЕМЕЛЬНИХ ДІЛЯНОК ВНЕСЕНИХ В ДЕРЖАВНИЙ КАДАСТР

ОБМЕЖЕННЯ УТВОРЕНІ ОБ'ЄКТАМИ КУЛЬТУРНОЇ СПАДЩИНИ:

- ОХОРОННА ЗОНА ПАМ'ЯТКИ КУЛЬТУРНОЇ СПАДЩИНИ
- ЗОНА РЕГУЛЮВАННЯ ЗАБУДОВИ
- ЗОНА ОХОРОНИ АРХЕОЛОГІЧНОГО КУЛЬТУРНОГО ШАРУ
- ЗОНА ОХОРОНОВАНОГО ЛАНДШАФТУ
- МЕЖА ЦЕНТРАЛЬНОГО ІСТОРИЧНОГО АРЕАЛУ

Примітка:
Охоронні зони та області культурної спадщини м. Вінниця відображені відповідно науково-проектної документації "Розробка (корегування) історико-архітектурного опорного плану м. Вінниці" виконаного Українським державним інститутом культурної спадщини (УДІКС), м. Київ, 2021 р.

ЕКСПЛІКАЦІЯ:

1. ОРГАНИ ДЕРЖАВНОЇ ВЛАДИ ТА МІСЦЕВОГО САМОВРЯДУВАННЯ:

1.1. ВІННИЦЬКА ОБЛДЕРЖАДМІНІСТРАЦІЯ
1.2. ВІННИЦЬКА РАЙОННА РАДА
1.3. ВІННИЦЬКА МІСЬКА РАДА
1.4. УПРАВЛІННЯ ДЕРЖАВНОЇ КАЗНАЧЕЙСЬКОЇ СЛУЖБИ УКРАЇНИ
1.5. ГОЛОВНЕ УПРАВЛІННЯ СТАТИСТИКИ
1.6. ПОДІЛЕНСЬКА РАЙОННА ДЕРЖАВНА АДМІНІСТРАЦІЯ УКРАЇНИ
1.7. ЦЕНТР ЗАЙНЯТОСТІ
1.8. ВІННИЦЬКИЙ ОКРУЖНИЙ АДМІНІСТРАТИВНИЙ СУД
1.9. ВІННИЦЬКИЙ ОКРУЖНИЙ СУД
1.10. ВІННИЦЬКИЙ РАЙОННИЙ СУД
1.11. ПОЛІЦІЯ ТА ІНШІ СТРУКТУРИ
1.12. ВІННИЦЬКИЙ ГАРНІЗОН
1.13. СУДОВО-МЕДИЧНА ЕКСПЕРТИЗА
1.14. ДЕСЯТИЙ ОФІЗЕЛЕКТРОННИЙ ЦЕНТР УМВС
1.15. ЗАГС
1.16. ДЕРЖАВНИЙ ПОЖЕЖНИЙ ОБЛАСНИЙ ЦЕНТР
1.17. ДЕРЖАВНИЙ ПОЖЕЖНИЙ ЦЕНТР ВІННИЦЬКОЇ ОБЛАСТІ
1.18. ВІННИЦЬКИЙ ОБЛАСНИЙ ЦЕНТР ЕКОЛОГІЧНОЇ ОСВІТИ ТА ІНФОРМАЦІЇ
1.19. ВІННИЦЬКИЙ ОБЛАСНИЙ ЦЕНТР ЕКОЛОГІЧНОЇ ОСВІТИ ТА ІНФОРМАЦІЇ
1.20. АТ "УКРТЕЛЕКОМ"
1.21. УКРПОШТА
1.22. ВІННИЦЬКИЙ КОМІТЕТ ВІННИЦЬКОЇ МІСЬКОЇ РАДИ
1.23. ДЕПАРТАМЕНТ КАПІТАЛЬНОГО БУДІВНИЦТВА ВІННИЦЬКОЇ МІСЬКОЇ РАДИ
1.24. ВІННИЦЬКИЙ ПОДІЛЕННЯ ДЕРЖАВНОЇ ЛІСОВОЇ ОХОРОНИ ДЕРЖАВНОГО ПІДПРИЄМСТВА "ЛІСОВЕ ГОСПОДАРСТВО ВІННИЦЬКИЙ ЛІСГОСП"
1.25. УПРАВЛІННЯ ОСВІТИ І НАУКИ ДЕПАРТАМЕНТУ ГУМАНІТАРНОЇ ПОЛІТИКИ ВІННИЦЬКОЇ МІСЬКОЇ РАДИ
1.26. ГАВРИШІВСЬКА ТЕРИТОРІАЛЬНА ВИБОРЧА КОМІСІЯ ВІННИЦЬКОЇ МІСЬКОЇ РАДИ
1.27. СУДОВИЙ ОРГАН
1.28. ВІННИЦЬКИЙ ОБЛАСНИЙ ЦЕНТР ЗАЙНЯТОСТІ
1.29. ВІННИЦЬКИЙ ОБЛАСНИЙ ЦЕНТР ЕКОЛОГІЧНОЇ ОСВІТИ ТА ІНФОРМАЦІЇ
1.30. ТЕЛЕВІЗИЛЕНИЙ "ВЕКО"

2. ЗАКЛАДИ ОСВІТИ ТА НАУКИ:

2.1. ДП «УКРАЇНСЬКИЙ ДЕРЖАВНИЙ ГОЛОВНИЙ НАУКОВО-ДОСЛІДНИЙ ІНФОРМАЦІЙНИЙ АГРОПОРТ"
2.2. ДЕРЖАВНЕ НАУКОВО-ВИРОБНИЧЕ ПІДПРИЄМСТВО "ГЕОСИСТЕМИ"
2.3. ДЕРЖАВНЕ НАУКОВО-ВИРОБНИЧЕ ПІДПРИЄМСТВО "ГЕОСИСТЕМИ" КАРТОГРАФІЇ ТА КАДАСТРУ
2.4. НАУКОВО-ДОСЛІДНИЙ ЦЕНТР «ЕКОСИСТЕМА ПРОМІНЕНЕРГІЯ»
2.5. ВІННИЦЬКИЙ ЕКОНОМІЧНИЙ ІНСТИТУТ
2.6. НВП «ЛЕМА»
2.7. ДОСЛІДНИЙ ІНСТИТУТ КОРИВ
2.8. ВІННИЦЬКИЙ НАЦІОНАЛЬНИЙ УНІВЕРСИТЕТ
2.9. ВІННИЦЬКИЙ ДЕРЖАВНИЙ ПЕДАГОГІЧНИЙ УНІВЕРСИТЕТ
2.10. ВІННИЦЬКИЙ ФІНАНСОВО-ЕКОНОМІЧНИЙ УНІВЕРСИТЕТ
2.11. ВІННИЦЬКИЙ ТОРГОВО-ЕКОНОМІЧНИЙ ІНСТИТУТ
2.12. ВІННИЦЬКИЙ НАЦІОНАЛЬНИЙ ТЕХНІЧНИЙ УНІВЕРСИТЕТ
2.13. ТЕРНОПІЛЬСЬКИЙ НАЦІОНАЛЬНИЙ ЕКОНОМІЧНИЙ УНІВЕРСИТЕТ ВІННИЦЬКИЙ ІНСТИТУТ
2.14. ЛЬВІВСЬКИЙ НАЦІОНАЛЬНИЙ УНІВЕРСИТЕТ ВІННИЦЬКИЙ ІНСТИТУТ
2.15. ЛЬВІВСЬКИЙ НАЦІОНАЛЬНИЙ УНІВЕРСИТЕТ ВІННИЦЬКИЙ ІНСТИТУТ
2.16. ЛЬВІВСЬКИЙ УНІВЕРСИТЕТ РЕКЛАМИ ВІННИЦЬКИЙ ІНСТИТУТ
2.17. ВІННИЦЬКИЙ ІНСТИТУТ ІНФОРМАЦІЙНИХ ТЕХНОЛОГІЙ ВІННИЦЬКИЙ ІНСТИТУТ
2.18. ЛЬВІВСЬКИЙ УНІВЕРСИТЕТ РЕКЛАМИ ВІННИЦЬКИЙ ІНСТИТУТ
2.19. ВІННИЦЬКИЙ ОБЛАСНИЙ ІНСТИТУТ ПІСЛЯДИПЛОМНОЇ ОСВІТИ
2.20. ВІННИЦЬКИЙ ОБЛАСНИЙ ІНСТИТУТ ПІСЛЯДИПЛОМНОЇ ОСВІТИ
2.21. ЦЕНТР ПРОФЕСІЙНО-ПЕДАГОГІЧНОЇ ОСВІТИ ВІННИЦЬКОЇ ОБЛАСНОЇ РАДИ
2.22. ЦЕНТР ПРОФЕСІЙНО-ПЕДАГОГІЧНОЇ ОСВІТИ ВІННИЦЬКОЇ ОБЛАСНОЇ РАДИ
2.23. ВІННИЦЬКИЙ ЦЕНТР ПРОФЕСІЙНО-ТЕХНІЧНОЇ ОСВІТИ ВІННИЦЬКОЇ ОБЛАСНОЇ РАДИ
2.24. ОБЛАСНА ЛІКАРНЯ ВЕТЕРИНАРНОЇ МЕДИЦИНИ
2.25. ОБЛАСНИЙ ЦЕНТР ЕКОЛОГІЧНОЇ ОСВІТИ ТА ІНФОРМАЦІЇ
2.26. ВІННИЦЬКИЙ ОБЛАСНИЙ ЦЕНТР ЕКОЛОГІЧНОЇ ОСВІТИ ТА ІНФОРМАЦІЇ
2.27. ВІННИЦЬКИЙ ОБЛАСНИЙ ЦЕНТР ЕКОЛОГІЧНОЇ ОСВІТИ ТА ІНФОРМАЦІЇ
2.28. ВІННИЦЬКИЙ ТРАНСПОРТНИЙ КОЛЕДЖ
2.29. ВІННИЦЬКИЙ ТРАНСПОРТНИЙ КОЛЕДЖ
2.30. ВІННИЦЬКИЙ ДЕРЖАВНИЙ ПЕДАГОГІЧНИЙ УНІВЕРСИТЕТ
2.31. ВІДОКРЕМЛЕНИЙ СТРУКТУРНИЙ ПІДРОЗДІЛ "ВІННИЦЬКИЙ ФАХОВИЙ КОЛЕДЖ НАЦІОНАЛЬНОГО УНІВЕРСИТЕТУ ДЕРЖАВНОЇ ФІСКАЛЬНОЇ СЛУЖБИ"
2.32. ВІННИЦЬКИЙ МЕДИЧНИЙ КОЛЕДЖ
2.33. ВІННИЦЬКИЙ ТОРГОВЕЛЬНО-ЕКОНОМІЧНИЙ КОЛЕДЖ
2.34. ВІДОКРЕМЛЕНИЙ СТРУКТУРНИЙ ПІДРОЗДІЛ "ВІННИЦЬКИЙ ФАХОВИЙ КОЛЕДЖ ДЕРЖАВНОГО ПОРЗАБЮДЖЕТНОГО ЕКОНОМІЧНОГО УНІВЕРСИТЕТУ"
2.35. ВІННИЦЬКИЙ ПОЛІТЕХНІЧНИЙ КОЛЕДЖ
2.36. ВІННИЦЬКИЙ ФІНАНСОВО-ЕКОНОМІЧНИЙ КОЛЕДЖ
2.37. ВІННИЦЬКИЙ ВИЩИЙ ПРОФЕСІЙНИЙ УНІВЕРСИТЕТ
2.38. ВІННИЦЬКИЙ ПРОФЕСІЙНИЙ ЛІЦЕЙ
2.39. ВИЩЕ УЧИЛИЩЕ ПРОФЕСІЙНО-ТЕХНІЧНОЇ ОСВІТИ
2.40. ВИЩЕ УЧИЛИЩЕ ПРОФЕСІЙНОЇ ОСВІТИ
2.41. ВИЩЕ УЧИЛИЩЕ КУЛЬТУРИ І МИСТЕЦТВА ВІННИЦЬКОЇ ОБЛАСТІ
2.42. ВИЩЕ ПРОФЕСІЙНЕ УЧИЛИЩЕ ДЕПАРТАМЕНТУ ОСВІТИ
2.43. ВИЩЕ УЧИЛИЩЕ ПРОФЕСІЙНОЇ ОСВІТИ
2.44. ПІДЛЕСНЕНСЬКЕ ВИЩЕ ПРОФЕСІЙНЕ УЧИЛИЩЕ
2.45. ПІДЛЕСНЕНСЬКЕ ВИЩЕ ПРОФЕСІЙНЕ УЧИЛИЩЕ
2.46. ПІДЛЕСНЕНСЬКЕ ВИЩЕ ПРОФЕСІЙНЕ УЧИЛИЩЕ
2.47. ВІННИЦЬКИЙ ОБЛАСНИЙ ЦЕНТР ЗЕЛЕНОЇ ОСВІТИ ТА ІНФОРМАЦІЇ
2.48. ВІННИЦЬКИЙ ОБЛАСНИЙ ЦЕНТР ЗЕЛЕНОЇ ОСВІТИ ТА ІНФОРМАЦІЇ
2.49. ВІННИЦЬКИЙ ОБЛАСНИЙ ЦЕНТР ЗЕЛЕНОЇ ОСВІТИ ТА ІНФОРМАЦІЇ
2.50. ВІННИЦЬКИЙ ОБЛАСНИЙ ЦЕНТР ЗЕЛЕНОЇ ОСВІТИ ТА ІНФОРМАЦІЇ
2.51. ВІННИЦЬКИЙ ОБЛАСНИЙ ЦЕНТР ЗЕЛЕНОЇ ОСВІТИ ТА ІНФОРМАЦІЇ
2.52. ВІННИЦЬКИЙ ОБЛАСНИЙ ЦЕНТР ЗЕЛЕНОЇ ОСВІТИ ТА ІНФОРМАЦІЇ
2.53. ВІННИЦЬКИЙ ОБЛАСНИЙ ЦЕНТР ЗЕЛЕНОЇ ОСВІТИ ТА ІНФОРМАЦІЇ
2.54. ВІННИЦЬКИЙ ОБЛАСНИЙ ЦЕНТР ЗЕЛЕНОЇ ОСВІТИ ТА ІНФОРМАЦІЇ
2.55. ВІННИЦЬКИЙ ОБЛАСНИЙ ЦЕНТР ЗЕЛЕНОЇ ОСВІТИ ТА ІНФОРМАЦІЇ
2.56. ВІННИЦЬКИЙ ОБЛАСНИЙ ЦЕНТР ЗЕЛЕНОЇ ОСВІТИ ТА ІНФОРМАЦІЇ
2.57. ВІННИЦЬКИЙ ОБЛАСНИЙ ЦЕНТР ЗЕЛЕНОЇ ОСВІТИ ТА ІНФОРМАЦІЇ
2.58. ВІННИЦЬКИЙ ОБЛАСНИЙ ЦЕНТР ЗЕЛЕНОЇ ОСВІТИ ТА ІНФОРМАЦІЇ
2.59. ВІННИЦЬКИЙ ОБЛАСНИЙ ЦЕНТР ЗЕЛЕНОЇ ОСВІТИ ТА ІНФОРМАЦІЇ
2.60. ВІННИЦЬКИЙ ОБЛАСНИЙ ЦЕНТР ЗЕЛЕНОЇ ОСВІТИ ТА ІНФОРМАЦІЇ

3. ЗАКЛАДИ ОХОРОНИ ЗДОРОВ'Я ТА СОЦІАЛЬНОГО ЗАХИСТУ:

3.1. ВІННИЦЬКА ОБЛАСНА КЛИНІЧНА ЛІКАРНЯ
3.2. ВІ- ВІ - ТАКСІ ОБЛАСНИЙ ЕКСПЕРТНИЙ ГОСПИТАЛЬ ВЕТЕРАНІВ ВІЙНИ
3.3. ВІННИЦЬКИЙ ОБЛАСНИЙ КЛИНІЧНИЙ ШКІРНО-ВЕНЕРОЛОГІЧНИЙ ЦЕНТР
3.4. ВІННИЦЬКА ОБЛАСНА КЛИНІЧНА ДИТЯЧА ЛІКАРНЯ ОХМАТДИТ УКРАЇНИ
3.5. ВІННИЦЬКА ОБЛАСНА ДИТЯЧА КЛИНІЧНА ЛІКАРНЯ
3.6. ВІННИЦЬКИЙ ОБЛАСНИЙ МЕДИЧНИЙ ЦЕНТР ПРОФЕСІОНАЛІВ
3.7. ВІННИЦЬКИЙ ОБЛАСНИЙ ЦЕНТР СОЦІАЛЬНО-ПСИХОЛОГІЧНОЇ РЕАБІЛІТАЦІЇ ДІТЕЙ ІНВАЛІДІВ
3.8. ВІННИЦЬКИЙ ОБЛАСНИЙ ЦЕНТР СОЦІАЛЬНО-ПСИХОЛОГІЧНОЇ РЕАБІЛІТАЦІЇ ДІТЕЙ ІНВАЛІДІВ
3.9. ВІННИЦЬКИЙ ОБЛАСНИЙ ЦЕНТР ПРОФЕСІОНАЛЬНОЇ ОРІЄНТАЦІЇ НАСЕЛЕННЯ
3.10. ВІННИЦЬКИЙ ОБЛАСНИЙ ЕКСПЕРТНО-ОЦІНОЧНИЙ ЦЕНТР
3.11. ВІННИЦЬКИЙ ОБЛАСНИЙ ЦЕНТР ЕКОЛОГІЧНОЇ ОСВІТИ ТА ІНФОРМАЦІЇ
3.12. ПОДІЛЬСЬКИЙ РЕГІОНАЛЬНИЙ ЦЕНТР ОНКОЛОГІЇ
3.13. ВІННИЦЬКИЙ ОБЛАСНИЙ ЦЕНТР ПСИХІЧНОГО ЗДОРОВ'Я
3.14. ОБЛАСНИЙ ПРОТИТУБЕРКУЛІОЗНИЙ ДИСПАНСЕР
3.15. ВІННИЦЬКИЙ ОБЛАСНИЙ ЦЕНТР ЕКСТРЕНОЇ МЕДИЧНОЇ ДОПОМОГИ ТА МЕДИЦИНИ КАТАСТРОФ
3.16. ВІННИЦЬКА ОБЛАСНА ДИТЯЧА КЛИНІЧНА ЛІКАРНЯ
3.17. ВІННИЦЬКИЙ ОБЛАСНИЙ ЦЕНТР ЕКОЛОГІЧНОЇ ОСВІТИ ТА ІНФОРМАЦІЇ
3.18. ВІННИЦЬКИЙ ОБЛАСНИЙ ЦЕНТР ЕКОЛОГІЧНОЇ ОСВІТИ ТА ІНФОРМАЦІЇ
3.19. ВІННИЦЬКИЙ ОБЛАСНИЙ ЦЕНТР ЕКОЛОГІЧНОЇ ОСВІТИ ТА ІНФОРМАЦІЇ
3.20. ВІННИЦЬКИЙ ОБЛАСНИЙ ЦЕНТР ЕКОЛОГІЧНОЇ ОСВІТИ ТА ІНФОРМАЦІЇ
3.21. ВІННИЦЬКИЙ ОБЛАСНИЙ ЦЕНТР ЕКОЛОГІЧНОЇ ОСВІТИ ТА ІНФОРМАЦІЇ
3.22. ДЕРЖАВНЕ ПІДПРИЄМСТВО ВІННИЦЬКА МЕХАНІЗОВАНА КОЛОНА 1420
3.23. ТОВ "АРТОТЕКА ВІ"
3.24. ВІННИЦЬКИЙ ОБЛАСНИЙ ЦЕНТР ПРОТИДІЇ СНІДУ
3.25. ТОВ "ТОВАРИСТВО ПЛЮС ВІСІМ"
3.26. ТОВ «ПРОМСЕРВІС ім.
3.27. ТОВ "ЛІКАРНЯ ЗІР"
3.28. ПІДПРИЄМСТВО «САНТЕХ-СВІТ»
3.29. ТОВ "ЛІКАНЕЦ ІТД"
3.30. ВІННИЦЬКИЙ ОПТИЧНИЙ ЗАВОД
3.31. ВІННИЦЬКИЙ ОБЛАСНИЙ ПРОТИТУБЕРКУЛІОЗНИЙ ЗАКЛАД
3.32. ТОВ "ВІННИЦЯКОМФОРТ"
3.33. ТОВ "ВІННИЦЯ ЛІКАРСЬКА"
3.34. КОМУНАЛЬНИЙ НЕКОМЕРЦІЙНЕ ПІДПРИЄМСТВО «ЮНОНА»
3.35. ТОВ "ЛІКОН ІТД"
3.36. ТОВ "ЛІКАРСЬКИЙ ІТД"
3.37. ТОВ "ЛІКУЗАНТЕХ"
3.38. ТОВ "ЛІКОМЕДСЕРВІС"
3.39. ТОВ "МЕСО ІСТОРІЯ"
3.40. ВІННИЦЬКЕ ОБЛАСНЕ УПРАВЛІННЯ ДЕРЖАВНОЇ ТОВ "ЛІКИ ВІНСО"
3.41. ТОВ "ЧЕРКАСЬКИЙ ІР"
3.42. ТОВ "ЛІКОМЕД ІТД"
3.43. ТОВ "ЧИРКА ЛІКАР"
3.44. ПП "ФІРМА МЕДІР"
3.45. ТОВ "ВІННИЦЯ ФАРМАЛІКТАН"
3.46. ТОВ "ЛІКОТЕРА ІНВ"
3.47. ПРИВАТНЕ ПІДПРИЄМСТВО «ПРЕДВІЗАЛЬНОДЕЛЕГОВАНОЕ ПІДПРИЄМСТВО ВІННИЦЬКИЙ ЧОМАТЕК ІТД»
3.48. ТОВ "ІТЕКС ПЛЮС ІТД"
3.49. ПРИВАТНЕ НАУКОВО-ВИРОБНИЧЕ ПІДПРИЄМСТВО "ЛІКОФІТОФАРМ"
3.50. ТОВ "ІМУНОФІЛІЖ"
3.51. ТОВ "ЛІКОФІТОФАРМ"
3.52. ТОВ "ЛІКОЛЮКС"
3.53. ТОВ "ЛІКО ГАРТНЕР"
3.54. ВІННИЦЬКА ОБЛАСНА СТАНЦІЯ НАСИЛИЦЬКА ЛІКАРНЯ ЕЛЬОТ
3.55. ТОВ "ЛІКОТЕК-ЦЕНТР"
3.56. ТОВ "ЛІКОТЕК ІТД"
3.57. ТОВ "ВІННИЦЯКОМСЕРВІС"
3.58. ТОВ "ЛІКОТЕК ІТД"
3.59. ТОВ "ЛІКО ГАРТНЕР"
3.60. ВІННИЦЬКА ОБЛАСНА СТАНЦІЯ НАСИЛИЦЬКА ЛІКАРНЯ ЕЛЬОТ
3.61. ТОВ "ЛІКОТЕК-ЦЕНТР"
3.62. ТОВ "ЛІКОТЕК ІТД"
3.63. ПП "ВІННИЦЯКОМСЕРВІС"
3.64. ТОВ "ЛІКОТЕК ІТД"
3.65. ТОВ "ЛІКОТЕК ІТД"
3.66. ТОВ "ЛІКО ГАРТНЕР"
3.67. ТОВАРИСТВО З ОБМЕЖЕНОЮ ВІДПОВІДАЛЬНІСТЮ «ЦЕНТРА ЛІКАРСЬКА ЕЛЬОТ»
3.68. ТОВ "ЛІКОТЕК-ЦЕНТР"
3.69. ТОВ "ЛІКОТЕК ІТД"
3.70. ПП "ВІННИЦЯКОМСЕРВІС"
3.71. ТОВ "ЛІКОТЕК ІТД"
3.72. ТОВ "ЛІКОТЕК ІТД"
3.73. ТОВ "ЛІКОТЕК ІТД"
3.74. ТОВ "ЛІКОТЕК ІТД"
3.75. ТОВ "ЛІКОТЕК ІТД"
3.76. ТОВАРИСТВО З ОБМЕЖЕНОЮ ВІДПОВІДАЛЬНІСТЮ «ЦЕНТРА ЛІКАРСЬКА ЕЛЬОТ»
3.77. ТОВ "ЛІКОТЕК-ЦЕНТР"
3.78. ТОВ "ЛІКОТЕК ІТД"
3.79. ТОВ "ЛІКОТЕК ІТД"
3.80. ТОВ "ЛІКОТЕК ІТД"
3.81. ТОВ "ЛІКОТЕК ІТД"
3.82. ТОВ "ЛІКОТЕК ІТД"
3.83. ТОВ "ЛІКОТЕК ІТД"
3.84. ТОВ "ЛІКОТЕК ІТД"
3.85. ТОВ "ЛІКОТЕК ІТД"
3.86. ТОВ "ЛІКОТЕК ІТД"
3.87. ТОВ "ЛІКОТЕК ІТД"
3.88. ТОВ "ЛІКОТЕК ІТД"
3.89. ТОВ "ЛІКОТЕК ІТД"
3.90. ТОВ "ЛІКОТЕК ІТД"
3.91. ТОВ "ЛІКОТЕК ІТД"
3.92. ТОВ "ЛІКОТЕК ІТД"
3.93. ТОВ "ЛІКОТЕК ІТД"
3.94. ТОВ "ЛІКОТЕК ІТД"
3.95. ТОВ "ЛІКОТЕК ІТД"
3.96. ТОВ "ЛІКОТЕК ІТД"
3.97. ТОВ "ЛІКОТЕК ІТД"
3.98. ТОВ "ЛІКОТЕК ІТД"
3.99. ТОВ "ЛІКОТЕК ІТД"
3.100. ТОВ "ЛІКОТЕК ІТД"
3.101. ТОВ "ЛІКОТЕК ІТД"
3.102. ТОВ "ЛІКОТЕК ІТД"
3.103. ТОВ "ЛІКОТЕК ІТД"
3.104. ТОВ "ЛІКОТЕК ІТД"
3.105. ТОВ "ЛІКОТЕК ІТД"
3.106. ТОВ "ЛІКОТЕК ІТД"
3.107. ТОВ "ЛІКОТЕК ІТД"
3.108. ТОВ "ЛІКОТЕК ІТД"
3.109. ТОВ "ЛІКОТЕК ІТД"
3.110. ТОВ "ЛІКОТЕК ІТД"
3.111. ТОВ "ЛІКОТЕК ІТД"
3.112. ТОВ "ЛІКОТЕК ІТД"
3.113. ТОВ "ЛІКОТЕК ІТД"
3.114. ТОВ "ЛІКОТЕК ІТД"
3.115. ТОВ "ЛІКОТЕК ІТД"
3.116. ТОВ "ЛІКОТЕК ІТД"
3.117. ТОВ "ЛІКОТЕК ІТД"
3.118. ТОВ "ЛІКОТЕК ІТД"
3.119. ТОВ "ЛІКОТЕК ІТД"
3.120. ТОВ "ЛІКОТЕК ІТД"
3.121. ТОВ "ЛІКОТЕК ІТД"
3.122. ТОВ "ЛІКОТЕК ІТД"
3.123. ТОВ "ЛІКОТЕК ІТД"
3.124. ТОВ "ЛІКОТЕК ІТД"
3.125. ТОВ "ЛІКОТЕК ІТД"
3.126. ТОВ "ЛІКОТЕК ІТД"
3.127. ТОВ "ЛІКОТЕК ІТД"
3.128. ТОВ "ЛІКОТЕК ІТД"
3.129. ТОВ "ЛІКОТЕК ІТД"
3.130. ТОВ "ЛІКОТЕК ІТД"
3.131. ТОВ "ЛІКОТЕК ІТД"
3.132. ТОВ "ЛІКОТЕК ІТД"
3.133. ТОВ "ЛІКОТЕК ІТД"
3.134. ТОВ "ЛІКОТЕК ІТД"
3.135. ТОВ "ЛІКОТЕК ІТД"
3.136. ТОВ "ЛІКОТЕК ІТД"
3.137. ТОВ "ЛІКОТЕК ІТД"
3.138. ТОВ "ЛІКОТЕК ІТД"
3.139. ТОВ "ЛІКОТЕК ІТД"
3.140. ТОВ "ЛІКОТЕК ІТД"
3.141. ТОВ "ЛІКОТЕК ІТД"
3.142. ТОВ "ЛІКОТЕК ІТД"
3.143. ТОВ "ЛІКОТЕК ІТД"
3.144. ТОВ "ЛІКОТЕК ІТД"
3.145. ТОВ "ЛІКОТЕК ІТД"
3.146. ТОВ "ЛІКОТЕК ІТД"
3.147. ТОВ "ЛІКОТЕК ІТД"
3.148. ТОВ "ЛІКОТЕК ІТД"
3.149. ТОВ "ЛІКОТЕК ІТД"
3.150. ТОВ "ЛІКОТЕК ІТД"
3.151. ТОВ "ЛІКОТЕК ІТД"
3.152. ТОВ "ЛІКОТЕК ІТД"
3.153. ТОВ "ЛІКОТЕК ІТД"
3.154. ТОВ "ЛІКОТЕК ІТД"
3.155. ТОВ "ЛІКОТЕК ІТД"
3.156. ТОВ "ЛІКОТЕК ІТД"
3.157. ТОВ "ЛІКОТЕК ІТД"
3.158. ТОВ "ЛІКОТЕК ІТД"
3.159. ТОВ "ЛІКОТЕК ІТД"
3.160. ТОВ "ЛІКОТЕК ІТД"
3.161. ТОВ "ЛІКОТЕК ІТД"
3.162. ТОВ "ЛІКОТЕК ІТД"
3.163. ТОВ "ЛІКОТЕК ІТД"
3.164. ТОВ "ЛІКОТЕК ІТД"
3.165. ТОВ "ЛІКОТЕК ІТД"
3.166. ТОВ "ЛІКОТЕК ІТД"
3.167. ТОВ "ЛІКОТЕК ІТД"
3.168. ТОВ "ЛІКОТЕК ІТД"
3.169. ТОВ "ЛІКОТЕК ІТД"
3.170. ТОВ "ЛІКОТЕК ІТД"
3.171. ТОВ "ЛІКОТЕК ІТД"
3.172. ТОВ "ЛІКОТЕК ІТД"
3.173. ТОВ "ЛІКОТЕК ІТД"
3.174. ТОВ "ЛІКОТЕК ІТД"
3.175. ТОВ "ЛІКОТЕК ІТД"
3.176. ТОВ "ЛІКОТЕК ІТД"
3.177. ТОВ "ЛІКОТЕК ІТД"
3.178. ТОВ "ЛІКОТЕК ІТД"
3.179. ТОВ "ЛІКОТЕК ІТД"
3.180. ТОВ "ЛІКОТЕК ІТД"
3.181. ТОВ "ЛІКОТЕК ІТД"
3.182. ТОВ "ЛІКОТЕК ІТД"
3.183. ТОВ "ЛІКОТЕК ІТД"
3.184. ТОВ "ЛІКОТЕК ІТД"
3.185. ТОВ "ЛІКОТЕК ІТД"
3.186. ТОВ "ЛІКОТЕК ІТД"
3.187. ТОВ "ЛІКОТЕК ІТД"
3.188. ТОВ "ЛІКОТЕК ІТД"
3.189. ТОВ "ЛІКОТЕК ІТД"
3.190. ТОВ "ЛІКОТЕК ІТД"
3.191. ТОВ "ЛІКОТЕК ІТД"
3.192. ТОВ "ЛІКОТЕК ІТД"
3.193. ТОВ "ЛІКОТЕК ІТД"
3.194. ТОВ "ЛІКОТЕК ІТД"
3.195. ТОВ "ЛІКОТЕК ІТД"
3.196. ТОВ "ЛІКОТЕК ІТД"
3.197. ТОВ "ЛІКОТЕК ІТД"
3.198. ТОВ "ЛІКОТЕК ІТД"
3.199. ТОВ "ЛІКОТЕК ІТД"
3.200. ТОВ "ЛІКОТЕК ІТД"
3.201. ТОВ "ЛІКОТЕК ІТД"
3.202. ТОВ "ЛІКОТЕК ІТД"
3.203. ТОВ "ЛІКОТЕК ІТД"
3.204. ТОВ "ЛІКОТЕК ІТД"
3.205. ТОВ "ЛІКОТЕК ІТД"
3.206. ТОВ "ЛІКОТЕК ІТД"
3.207. ТОВ "ЛІКОТЕК ІТД"
3.208. ТОВ "ЛІКОТЕК ІТД"
3.209. ТОВ "ЛІКОТЕК ІТД"
3.210. ТОВ "ЛІКОТЕК ІТД"
3.211. ТОВ "ЛІКОТЕК ІТД"
3.212. ТОВ "ЛІКОТЕК ІТД"
3.213. ТОВ "ЛІКОТЕК ІТД"
3.214. ТОВ "ЛІКОТЕК ІТД"
3.215. ТОВ "ЛІКОТЕК ІТД"
3.216. ТОВ "ЛІКОТЕК ІТД"
3.217. ТОВ "ЛІКОТЕК ІТД"
3.218. ТОВ "ЛІКОТЕК ІТД"
3.219. ТОВ "ЛІКОТЕК ІТД"
3.220. ТОВ "ЛІКОТЕК ІТД"
3.221. ТОВ "ЛІКОТЕК ІТД"
3.222. ТОВ "ЛІКОТЕК ІТД"
3.223. ТОВ "ЛІКОТЕК ІТД"
3.224. ТОВ "ЛІКОТЕК ІТД"
3.